BISIGNANO Ai Democratici non piace la gestione della depurazione

Pd all'attacco del Comune «Perché mandar via Consuleco?»

di ERMANNO ARCURI

BISIGNANO – Sulla questione depuratore e, quindi, la Consuleco si registra la presa di posizione del circolo del Pd. «La scellerata gestione del bene pubblico che distingue l'amministrazione comunale di Bisignano – scrive il Pd – si arricchisce di nuove iniziative e di nuove scelte irresponsabili, il cui risultato finale è quello di arrecare danno alla popolazione. Gli attuali amministratori, privi della capacità di affrontare con razionalità le questioni amministrative che hanno come obiettivo il miglioramento dei servizi e la loro economicità, assumono decisioni improvvisate e illogiche, di cui i cittadini, purtroppo, pagheranno le conseguenze – continua la nota – L'ultima iniziativa scellerata in cui si sono lanciati è quella di insistere nella "questione", da loro stessi creata, che riguarda la Consuleco Srl. È dal 2000 che tra il Comune e la Consuleco esiste una convenzione per la gestione dei quattro depuratori comunali il cui capitolato non prevede compensi per il lavoro effettuato ma, addirittura, il versamento annuale da parte della società di somme di denaro nelle casse del Comune. Nel 2010, anno di scadenza della convenzione, l'amministrazione comunale, anziché rinnovarla cercando semmai di ottenere ancor più convenienti condizioni, indice gara d'appalto ed aggiudica il servizio ad altra società per un costo annuo a carico dell'ente di circa euro 180.000,00».

»A nostro avviso – conclude Rosario Perri segretario del Pd di Bisignano – questo modo di agire provoca danni erariali al Comune e, di conseguenza, danni economici per i cittadini. Dal 2000 è la Consuleco Srl che non solo gestisce a titolo gratuito gli impianti di depurazione, versa denaro nelle casse del Comune, assicura la funzionalità della depurazione provvedendo a sue spese, con il pieno accordo dell'amministrazione, ad ampliare il vecchio e inefficiente impianto del Muccone con vasche metalliche, macchinari e attrezzature che lo hanno reso perfettamente idoneo a soddisfare le necessità della popolazione attuale e futura. Di fronte a tutto ciò, l'amministrazione comunale, cieca e irresponsabile vuole mandar via la Consuleco e vuole far gestire l'impianto ad altra società a titolo oneroso per il Comune. Vuole, inoltre, rinunciare all'efficienza dell'impianto, ottenuto senza spendere un centesimo, poiché mandando via la Consuleco manderà via con essa tutta l'impiantistica e le attrezzature dalla stessa realizzate. È lecito chiedersi: Qualora la Consuleco venisse cacciata che fine farebbero tutti gli operai e tecnici che ci lavorano e che negli anni hanno contribuito a farla crescere e ad assicurare la depurazione del nostro territorio?».

© RIPRODUZIONE RISERVATA

MANGONE Il consigliere si candida alle amministrative

Elezioni, Falvo ha il suo gruppo

di PIETRO CARBONE

MANGONE – Politica in fibrillazione a Mangone in vista della tornata elettorale della prossima primavera. Roberto Falvo, consigliere comunale di minoranza al Comune, annuncia la costituzione di un nuovo movimento che porta il suo nome, ovvero "Gruppo Falvo" ritenendo chiusa l'esperienza con Progetto futuro. Nel programma che intende portare avanti, Falvo, mette al primo posto il ruolo centrale che riveste Piano Lago per l'intero Savuto, la valorizzazione del centro storico del paese, del verde attrezzato di contrada Burga, della scuola per creare un vero e proprio polo scolastico, e la individuazione di tutte le problematiche che riguardano il territorio comunale attraverso una serie di incontri nei quartieri. «C'è bisogno di una azione politica forte – dichiara – per dare a questo territorio la giusta valenza. Una politica innovativa che ha cuore la crescita di una zona che offre già enormi potenzialità». L'azione del nuovo gruppo, sottolinea ancora Falvo, «mira al perseguimento del bene comune, tanto sbandierato dai politici ma mai perseguito». A breve saranno organizzati degli incontri, per far conoscere alla cittadinanza il nuovo gruPpo che mira a far diventare ogni cittadino parte attiva del proprio territorio.

© RIPRODUZIONE RISERVATA

MONTALTO L'ultimo saluto

Cittadini in Comune per la camera ardente dell'ex sindaco Bianco

di CONCETTA VICINOTTI

MONTALTO – Una camera ardente nel Comune, la bara posta al centro della sala consiliare, corone di fiori, lacrime e un via vai di montaltesi per l'ultimo saluto all'ex sindaco Emilio Bianco.

Poi il corteo funebre, i riti, le toccanti parole dell'omelia, una chiesa gremita e una Montalto addolorata che dice addio ad un valido amministratore e ad un grande uomo.

E tra commozione e tristezza, tanta, al cordoglio dei familiari e dell'intera comunità si unisce anche l'attuale amministrazione comunale.

Nelle parole del sindaco Caracciolo, si legge ancora tanta stima per la condotta di vita di Emilio Bianco e tanto dolore per la sua morte: «A nome della città, dell'amministrazione comunale e del consiglio comunale esprimo cordoglio per la perdita del professor Emilio Bianco, già sindaco della città, uomo di altissimo spessore culturale e morale».

Ed ancora, il primo cittadino Caracciolo prosegue nel ricordo dell'operato di Bianco: «Egli ha svolto il suo mandato con la consueta serietà e correttezza, che hanno caratterizzato la sua vita. È riuscito a risanare un Ente allo sbando, ma soprattutto ha, come suo costume, ispirato la sua azione alla assoluta legalità e trasparenza, con il suo modo di essere schivo e riservato. Così come è stato schivo e riservato anche nella sua malattia e nella sua sofferenza. Sino alla fine. È stato amministratore e cittadino integerrimo e soprattutto onesto e giusto ed ha lasciato una traccia ed un esempio indelebile, cui tutti noi che cerchiamo di gestire la cosa pubblica abbiamo l'onere di ispirarci».

Un uomo simbolo, dunque, lo definisce l'attuale sindaco, un uomo, Emilio Bianco, al quale la città tutta, ieri, si è stretta alla sua famiglia, nel dolore e nel lutto.

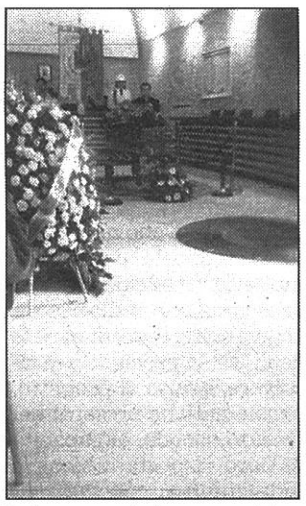

La camera ardente

© RIPRODUZIONE RISERVATA

Non Solo Selfie

Febbre da selfie non solo sui social network. E non solo davanti allo specchio. Mandateci le vostre foto più belle o più curiose (da soli o in compagnia) all'indirizzo cosenza@quotidianodelsud.it

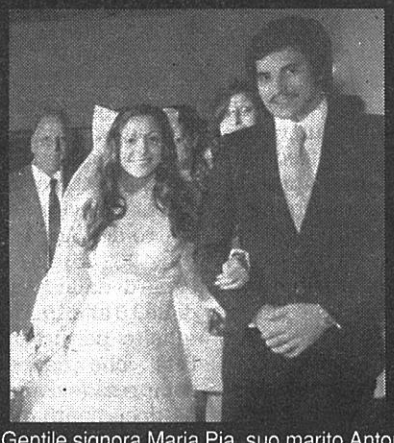

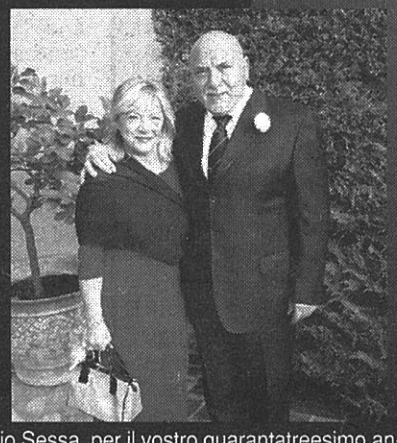

Gentile signora Maria Pia, suo marito Antonio Sessa, per il vostro quarantatreesimo anniversario di matrimonio, ci ha inviato una lunghissima e bella lettera che, purtroppo, per motivi di spazio non possiamo inserire. Le parole su di lei e sulla vostra famiglia sono molto belle e noi, con queste foto, vogliamo celebrare il vostro anniversario.

TANTI AUGURI TANTI AUGURI TANTI AUGURI TANTI AUGURI TANTI AUGURI

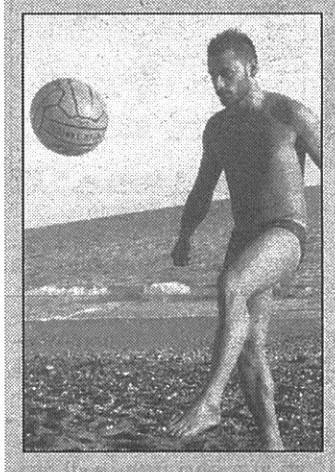

Per **ROBERTO G.** Non esiste una chiave per la felicità la porta è sempre aperta. AUGURI BOMBER Sei Unico.

Tu che oggi sei al tuo primo anno di vita, che la luce del Signore ti illumini e ti protegga. Per il tuo 1° compleanno: ti auguriamo che tutta la tua vita sia quella splendida favola che noi genitori sogniamo per te e che noi tutti ti auguriamo. Auguri **FRANCESCA** da mamma Isabella e papà Tony , nonni e parenti...

"L'Architettura è il gioco sapiente, rigoroso e magnifico, dei volumi assemblati nella luce"... (Le Corbusier)... Quella luce che ti dovrà avvolgere per far si che il tuo sogno non sia il raggiungendo della professione, ma che questa quest'ultima sia da sogno! Congratulazioni **DOTT. DINO STERZA** papà, mamma, Alessio e Melania.

*Se avete da segnalare un lieto evento (ricorrenze, lauree, nozze, nascite) da pubblicare in questa rubrica, inviate un fax al numero 0984/853893 oppure una mail a **auguri@ilquotidianodellacalabria.it** entro le ore 20.00*

AL CINEMA

GARDEN - 0984/33912
Sala Garden
CRIMSON PEAK
18.10 - 20.15 - 22.30
Sala A
MAZE RUNNER - LA FUGA
18.10 - 20.20 - 22.30
Sala B
WOMAN IN GOLA
16.30 - 20.30
FUCK YOU PROF
16.30 - 18.30 - 22.30

CITRIGNO - 0984/25085
Sala 1
SUBURRA
17.30 - 20.00 - 22.30
Sala 2
HOTEL TRANSYLVANIA 2
16.30
GAME THERAPY
18.00 - 20.00 - 22.00

S. NICOLA - 0984/25085
DARK PLACES
18.00 - 20.15 - 22.30
Lunedì chiuso per riposo settimanale

MODERNISSIMO - 0984/24585
IO CHE AMO SOLO TE
16.30 - 18.30 - 20.30 - 22.30
Lunedì chiuso per riposo settimanale

ANDROMEDA RIVER - 0984/411380
Sala 1
HOTEL TRANSILVANIA 2D
16.45 - 18.30
CRIMSON PEAK
20.15 - 22.30
Sala 2
THE WALK 3D
18.00 - 20.15 - 22.30
MAZE RUNNER: LA FUGA
20.10 - 22.30
Sala 3
SUBURRA
17.30 - 20.00 - 22.30
LO STAGISTA INASPETTATO
20.15 - 22.30
Sala 4
IO CHE AMO SOLO TE
16.30 - 18.30 - 20.30 - 22.30
Sala 5
CRIMSON PEAK
18.00
LO STAGISTA INASPETTATO
20.15
MAZE RUNNER: LA FUGA
22.30

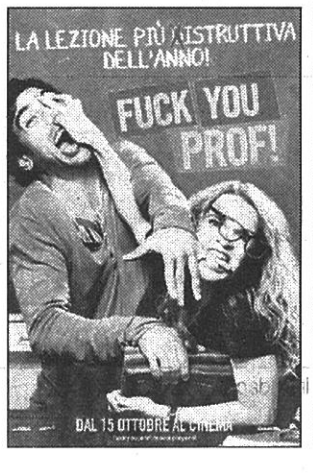

FARMACIE DI TURNO

MERCOLEDI' 28 OTTOBRE

COSENZA (orario 13.300 - 16.00)

COSTABILE via Popilia, 71 - Pal. Edilnova - corpo E - Tel: 0984 411297

SESTI OSSEO via degli Stadi, 70/72 Tel: 0984 36931

RENDE (orario 13.00 - 22.00 / 22.00 - 08.30)

EUROPA via Verdi - C.da Tocci - Tel: 0984 402447

ORARIO NOTTURNO (orario 19.30 - 08.30)

CHETRY piazza Kennedy, 7 - Tel: 0984 24155